

Jelmagyarázat
 Alsó-Duna tervezési egység
 ÁKK kisvízfolyás modellterület
— Vízfolyások

Vagyoni kockázat Alsó-Duna
Ft/év/rc
 0
 0 - 100
 100 - 10,000
 10,000 - 50,000
 50,000 - 100,000
 100,000 - 500,000
 500,000 - 1,000,000
 1,000,000 - 5,000,000
 5,000,000 - 10,000,000
 10,000,000 - 20,000,000
 20,000,000 - 30,000,000
 30,000,000 - 32,191,390

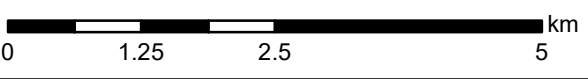

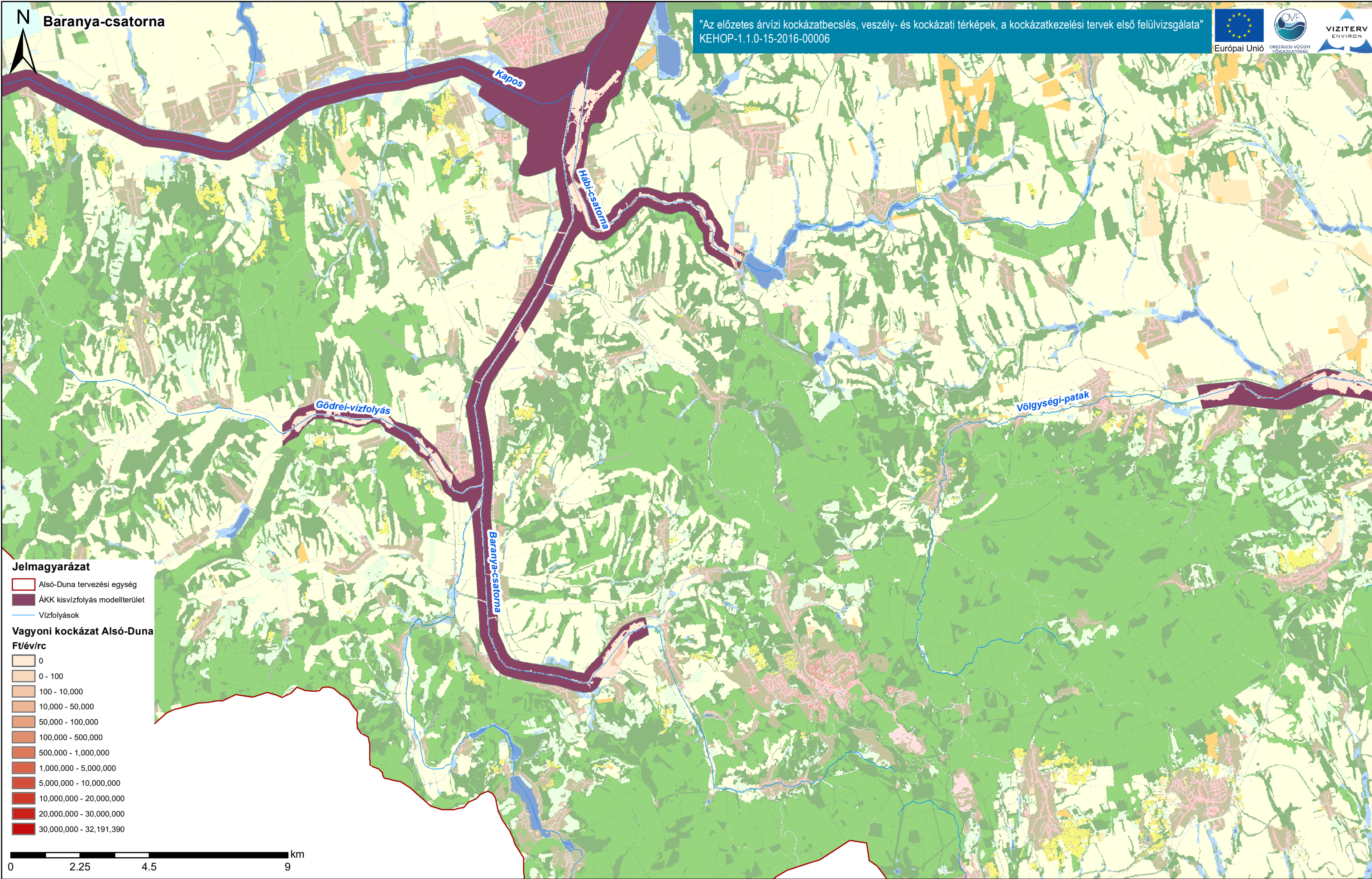

"Az előzetes árvízi kockázatbecslés, veszély- és kockázati térképek, a kockázatkezelési tervek első felülvizsgálata"
 KEHOP-1.1.0-15-2016-00006



Jelmagyarázat

- Alsó-Duna tervezési egység
- ÁKK kisvízfolyás modelterület
- Vízfolyások

Vagyoni kockázat Alsó-Duna
Ft/év/rc

0
0 - 100
100 - 10,000
10,000 - 50,000
50,000 - 100,000
100,000 - 500,000
500,000 - 1,000,000
1,000,000 - 5,000,000
5,000,000 - 10,000,000
10,000,000 - 20,000,000
20,000,000 - 30,000,000
30,000,000 - 32,191,390

0 2.25 4.5 9 km

Duna vízgyűjtő magyarországi része

Alsó-Duna vagyoni kockázati térképe

ÁKK tervezési egység: Alsó-Duna

A térkép a vagyoni kockázati értékeket ábrázolja Ft/rc/év mértékegységgel, ahol rc = raszter cella (20x20m).

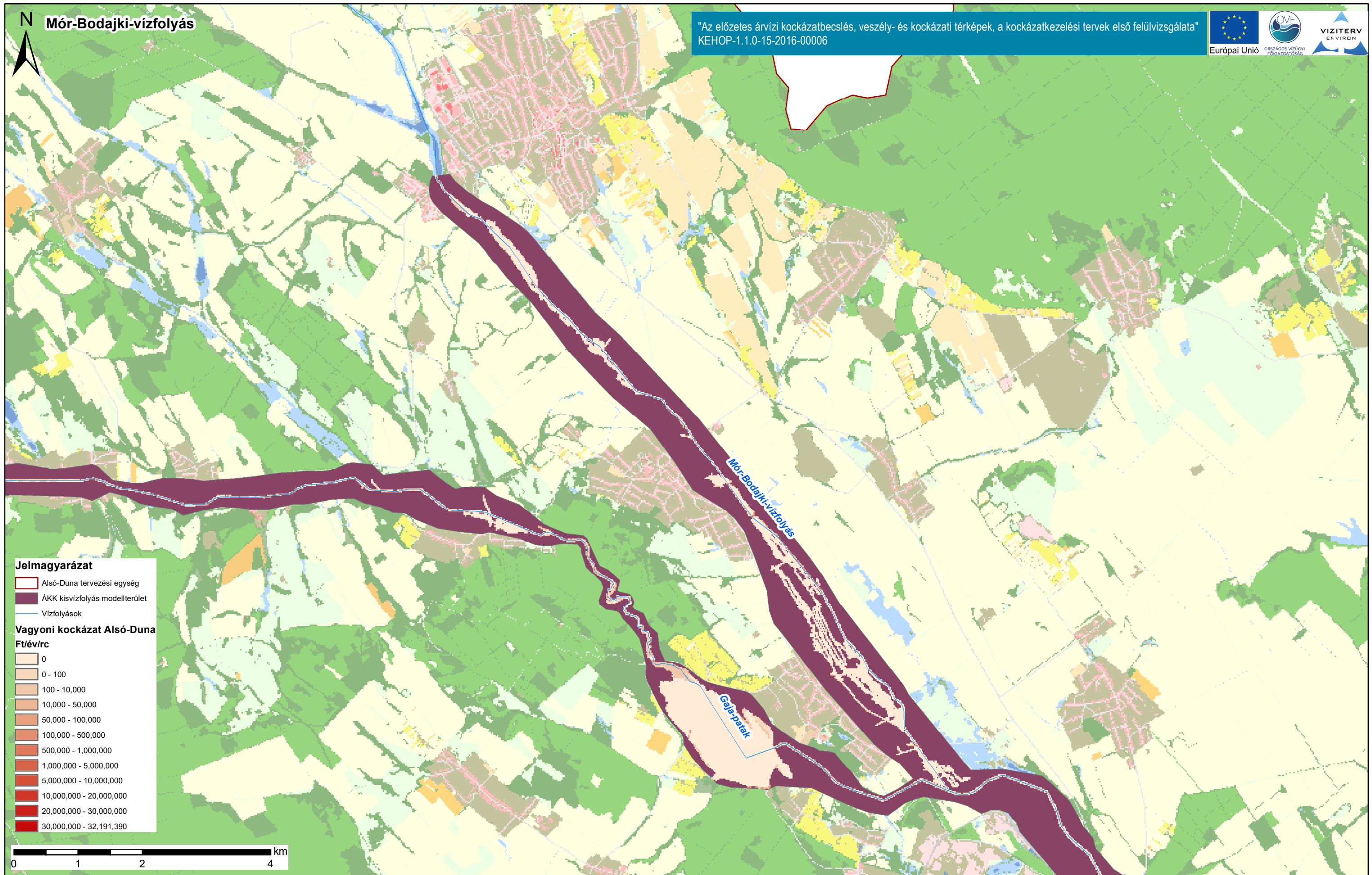

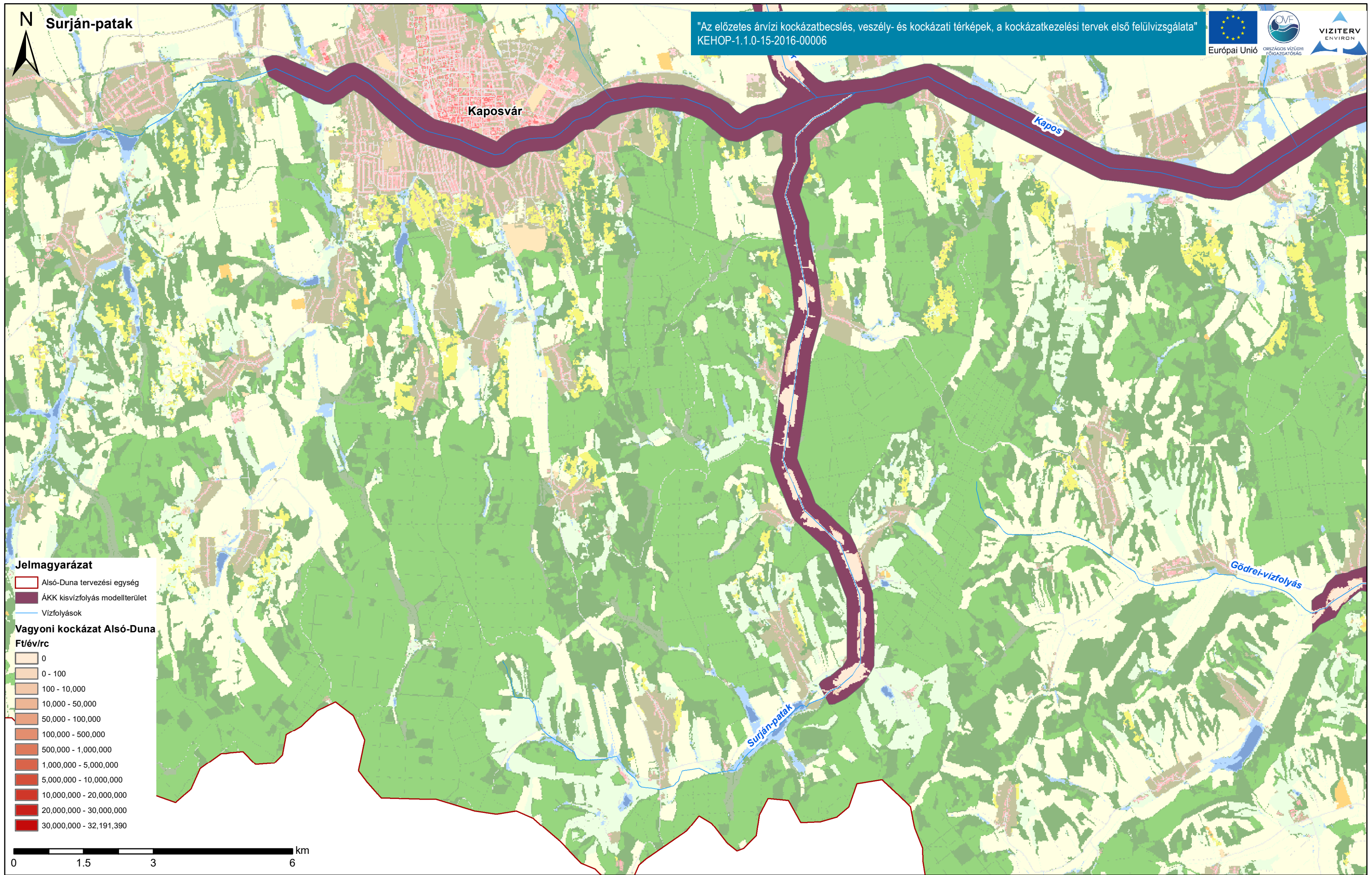

Jelmagyarázat

- Alsó-Duna tervezési egység
- ÁKK kisvízfolyás modelterület
- Vízfolyások

Vagyoni kockázat Alsó-Duna
Ft/év/rc

0
0 - 100
100 - 10,000
10,000 - 50,000
50,000 - 100,000
100,000 - 500,000
500,000 - 1,000,000
1,000,000 - 5,000,000
5,000,000 - 10,000,000
10,000,000 - 20,000,000
20,000,000 - 30,000,000
30,000,000 - 32,191,390

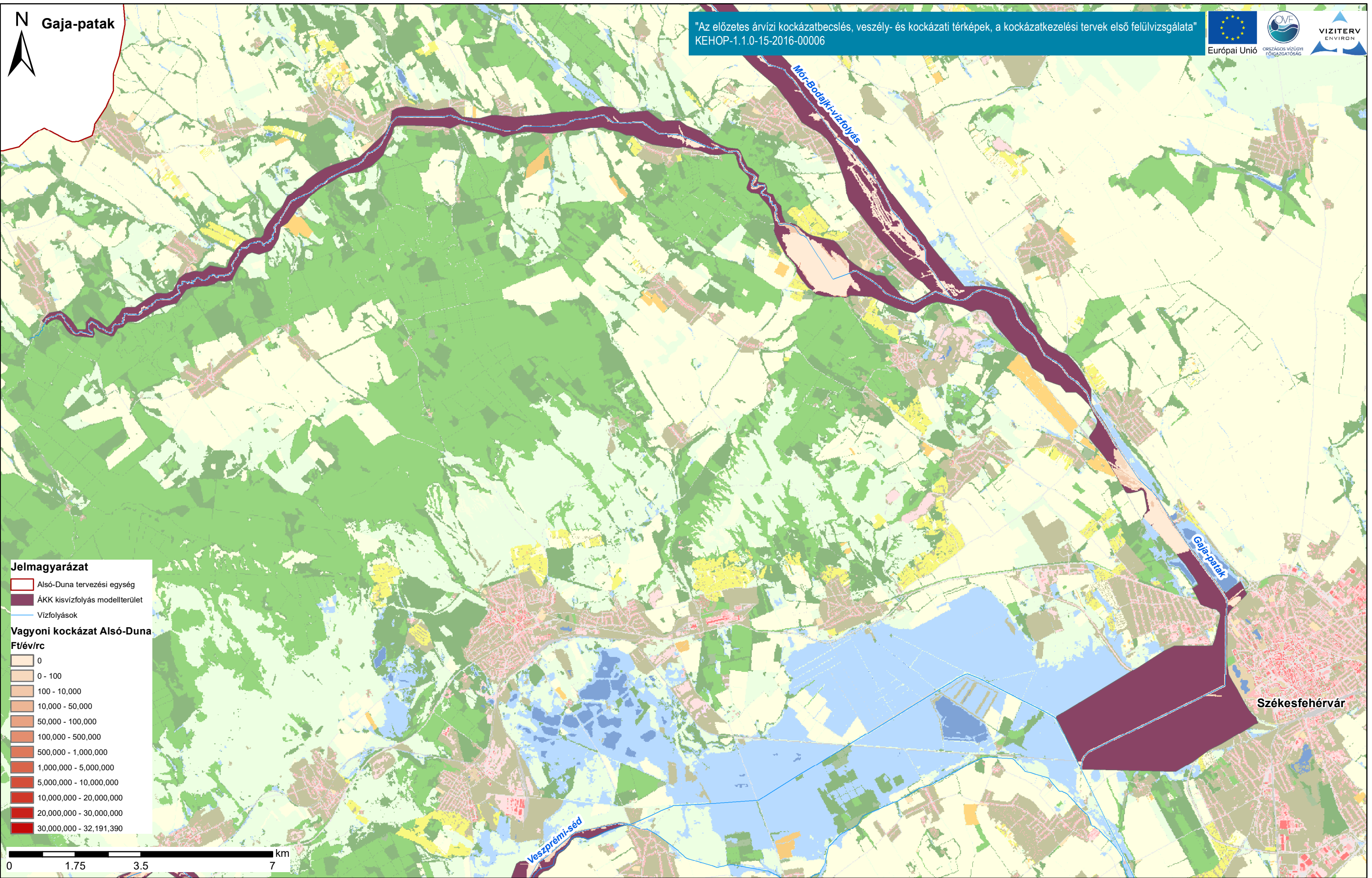

Jelmagyarázat

- Alsó-Duna tervezési egység
- ÁKK kisvízfolyás modellterület
- Vízfolyások

Vagyoni kockázat Alsó-Duna
Ft/év/rc

0
0 - 100
100 - 10,000
10,000 - 50,000
50,000 - 100,000
100,000 - 500,000
500,000 - 1,000,000
1,000,000 - 5,000,000
5,000,000 - 10,000,000
10,000,000 - 20,000,000
20,000,000 - 30,000,000
30,000,000 - 32,191,390

0 1.75 3.5 7 km

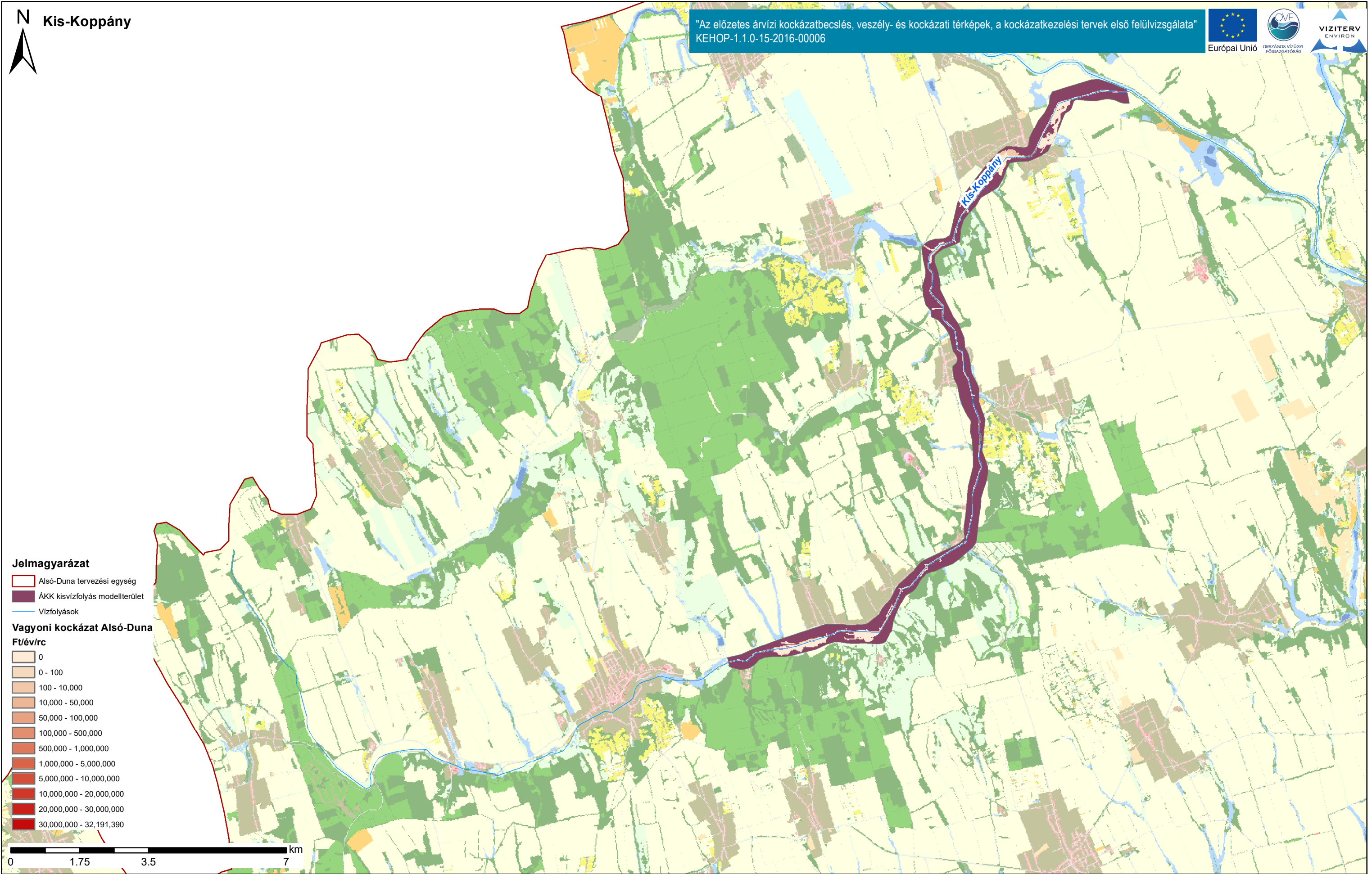

Jelmagyarázat

- Alsó-Duna tervezési egység
- ÁKK kisvízfolyás modellterület
- Vízfolyások

Vagyoni kockázat Alsó-Duna
Ft/év/rc

0
0 - 100
100 - 10,000
10,000 - 50,000
50,000 - 100,000
100,000 - 500,000
500,000 - 1,000,000
1,000,000 - 5,000,000
5,000,000 - 10,000,000
10,000,000 - 20,000,000
20,000,000 - 30,000,000
30,000,000 - 32,191,390

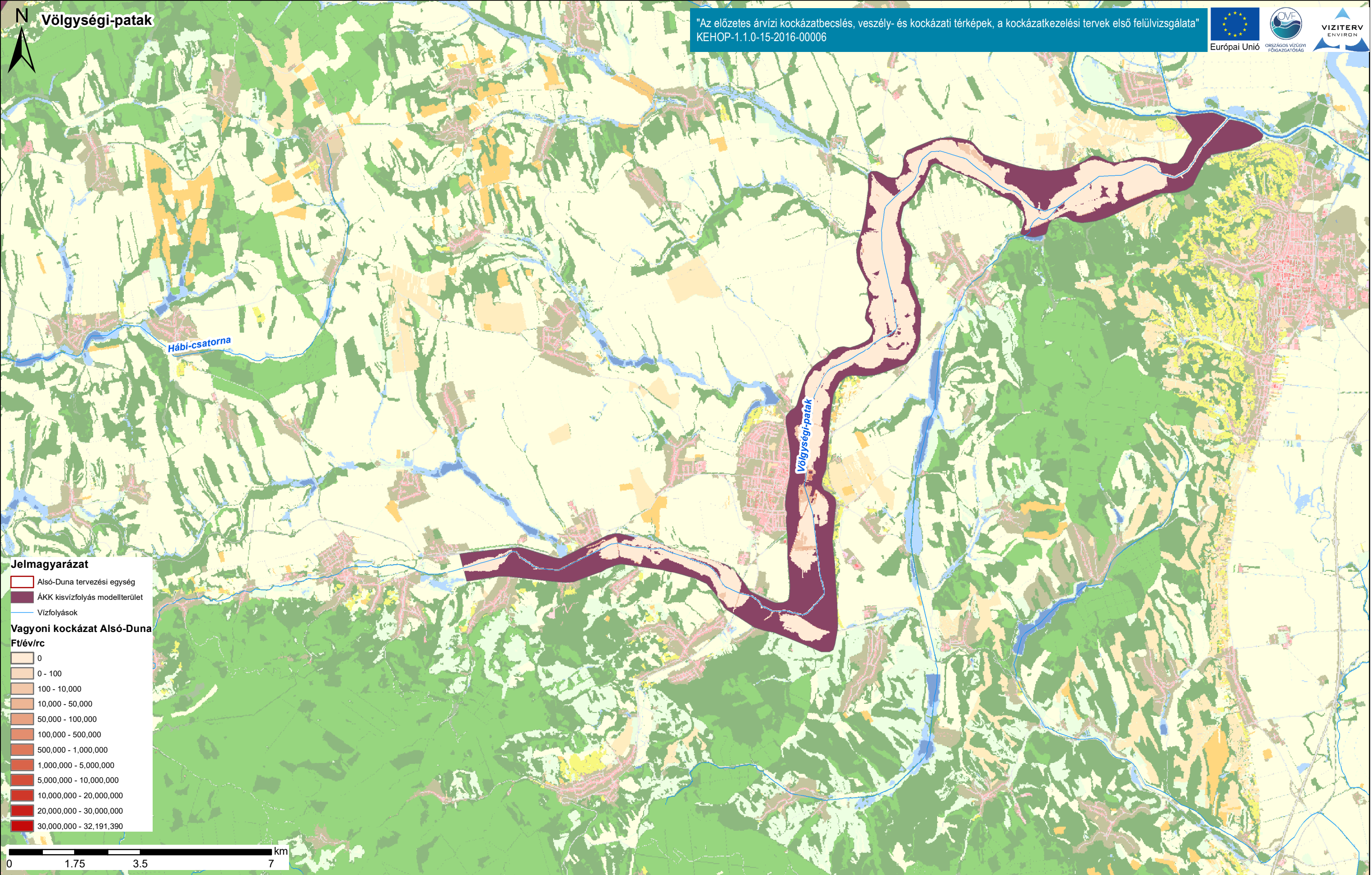

Duna vízgyűjtő magyarországi része

Alsó-Duna vagyon kockázati térképe

ÁKK tervezési egység: Alsó-Duna

A térkép a vagyon kockázati értékeket ábrázolja Ft/rc/év mértékegységgel, ahol rc = raszter cella (20x20m).

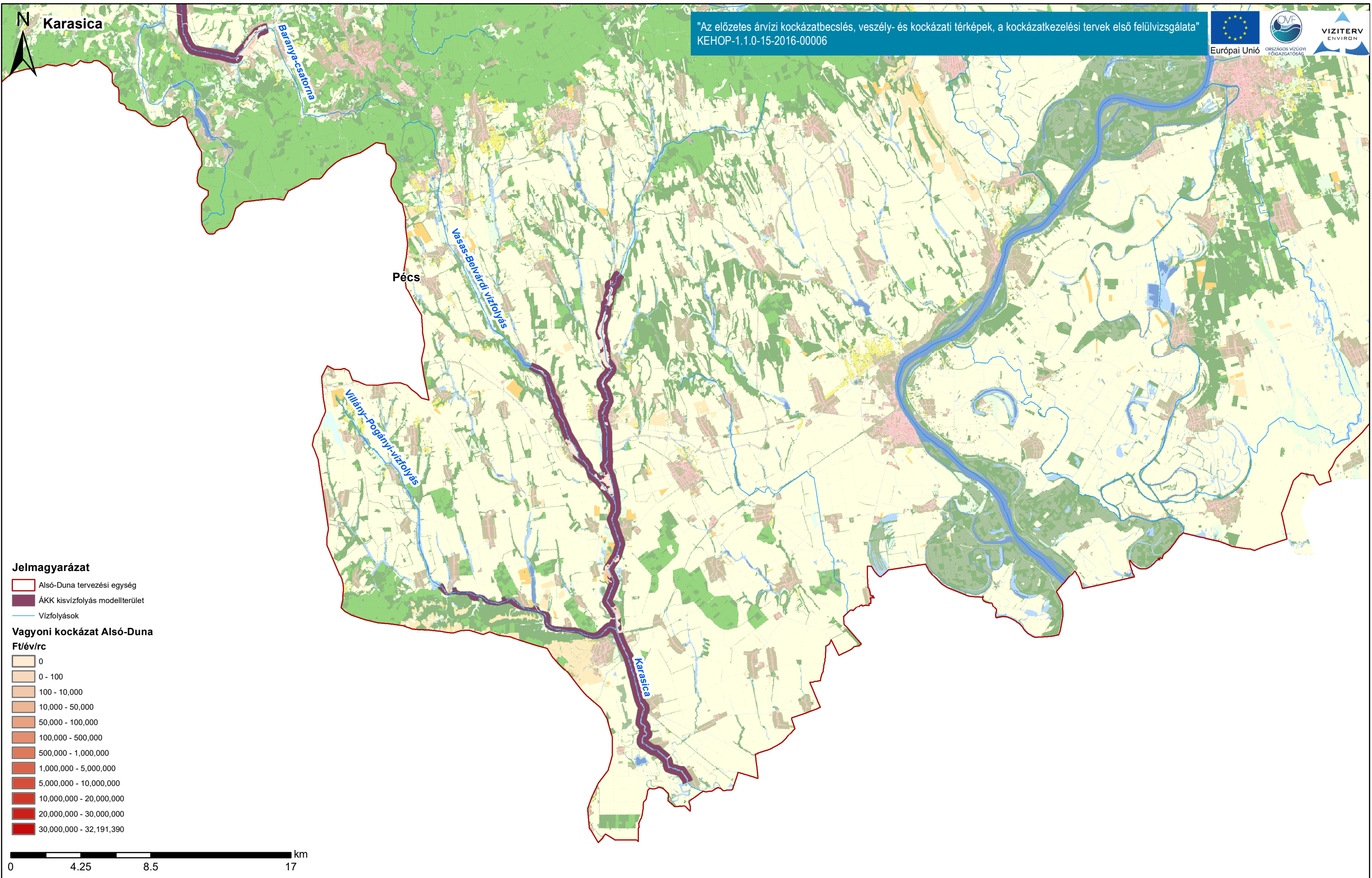

Duna vízgyűjtő magyarországi része

Alsó-Duna vagyoni kockázati térképe

ÁKK tervezési egység: Alsó-Duna

A térkép a vagyoni kockázati értékeket ábrázolja Ft/rc/év mértékegységgel, ahol rc = raszter cella (20x20m).

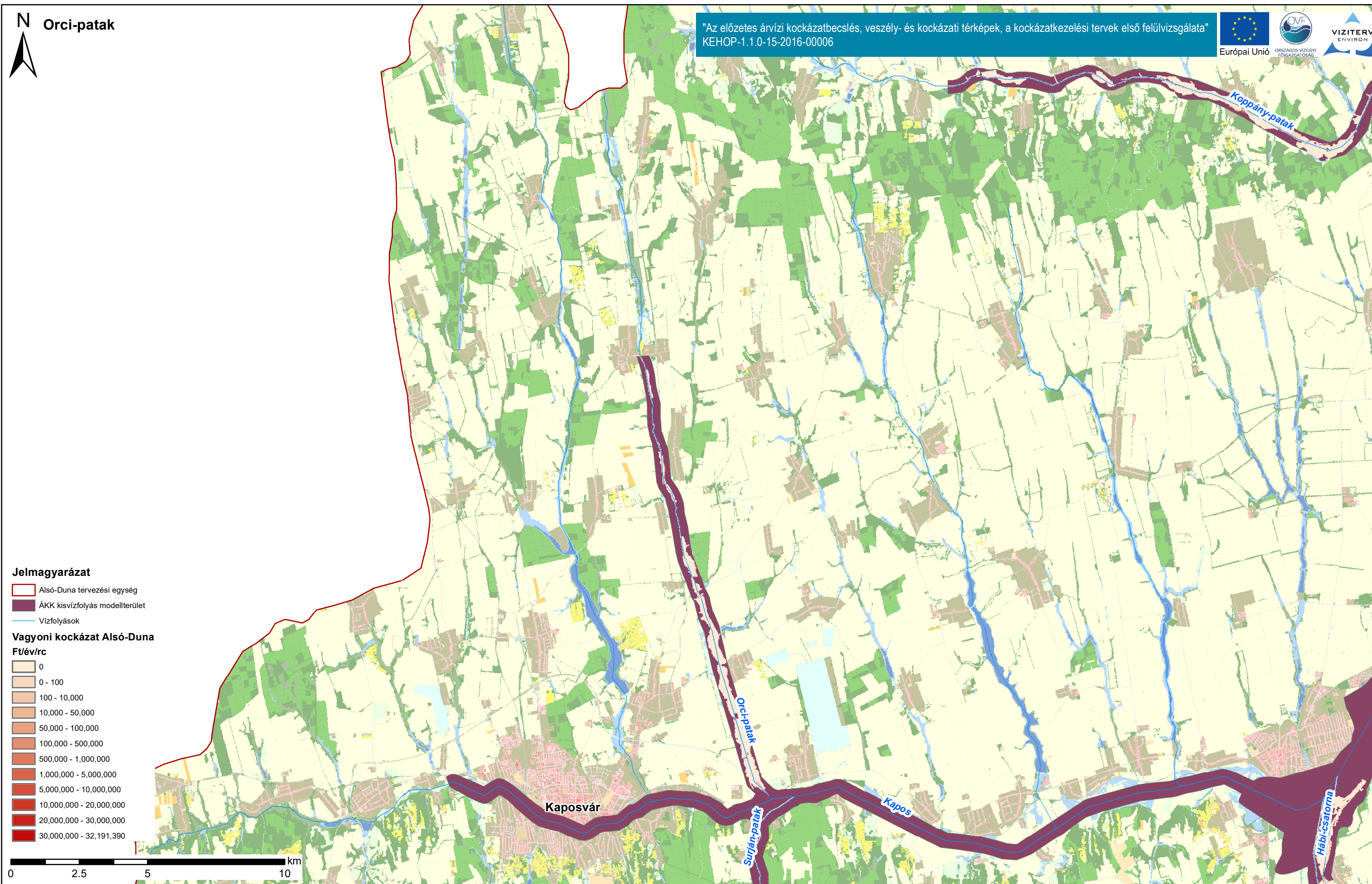

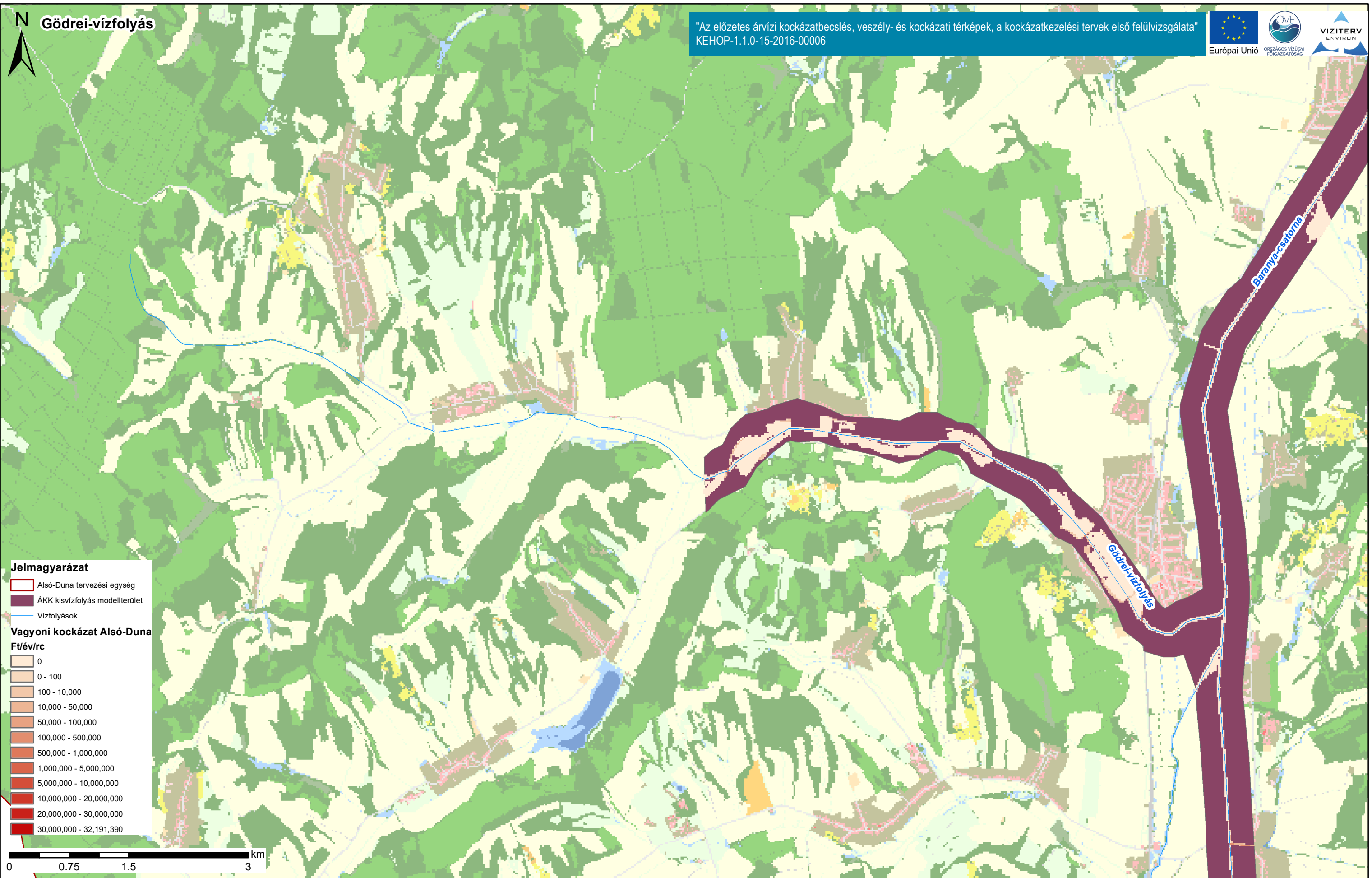

Jelmagyarázat

- Alsó-Duna tervezési egység
- ÁKK kisvízfolyás modellterület
- Vízfolyások

Vagyon kockázat Alsó-Duna
Ft/év/rc

	0
	0 - 100
	100 - 10,000
	10,000 - 50,000
	50,000 - 100,000
	100,000 - 500,000
	500,000 - 1,000,000
	1,000,000 - 5,000,000
	5,000,000 - 10,000,000
	10,000,000 - 20,000,000
	20,000,000 - 30,000,000
	30,000,000 - 32,191,390

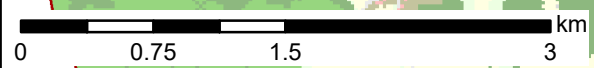

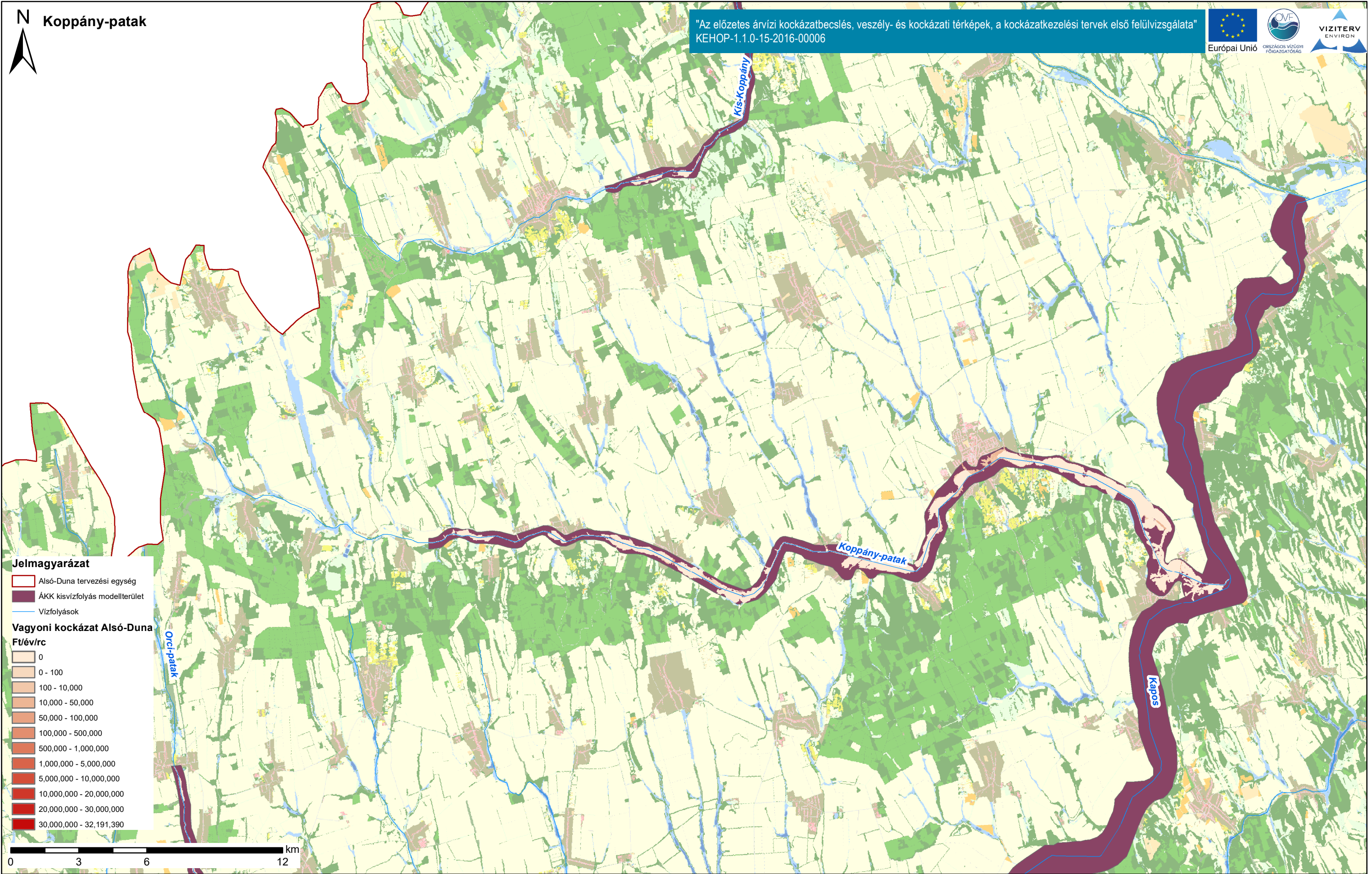

Jelmagyarázat

- Alsó-Duna tervezési egység
- ÁKK kisvízfolyás modellterület
- Vízfolyások

Vagyoni kockázat Alsó-Duna
Ft/év/rc

0
0 - 100
100 - 10,000
10,000 - 50,000
50,000 - 100,000
100,000 - 500,000
500,000 - 1,000,000
1,000,000 - 5,000,000
5,000,000 - 10,000,000
10,000,000 - 20,000,000
20,000,000 - 30,000,000
30,000,000 - 32,191,390

0 3 6 12 km

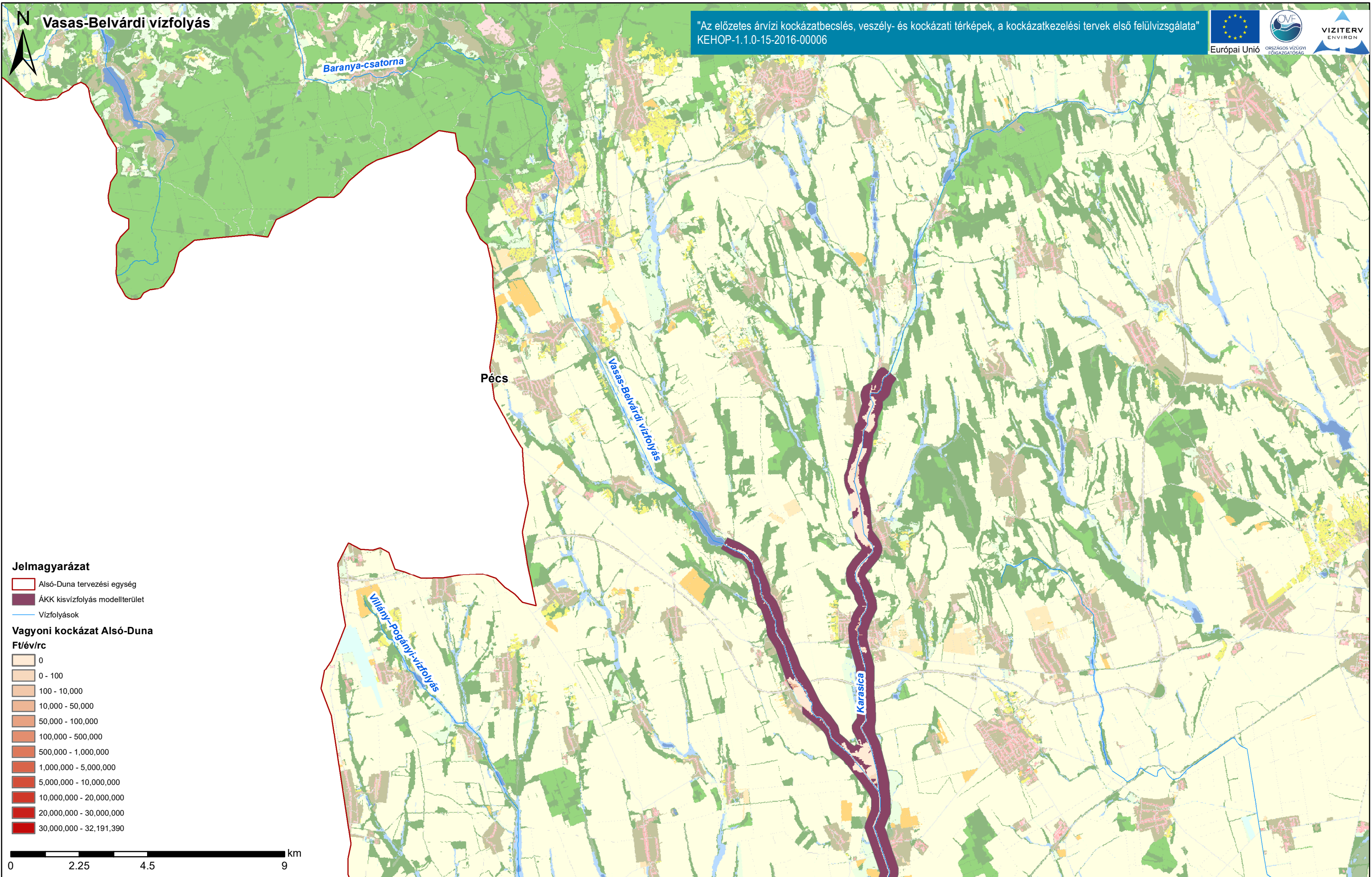

"Az előzetes árvízi kockázatbecslés, veszély- és kockázati térképek, a kockázatkezelési tervek első felülvizsgálata"
KEHOP-1.1.0-15-2016-00006



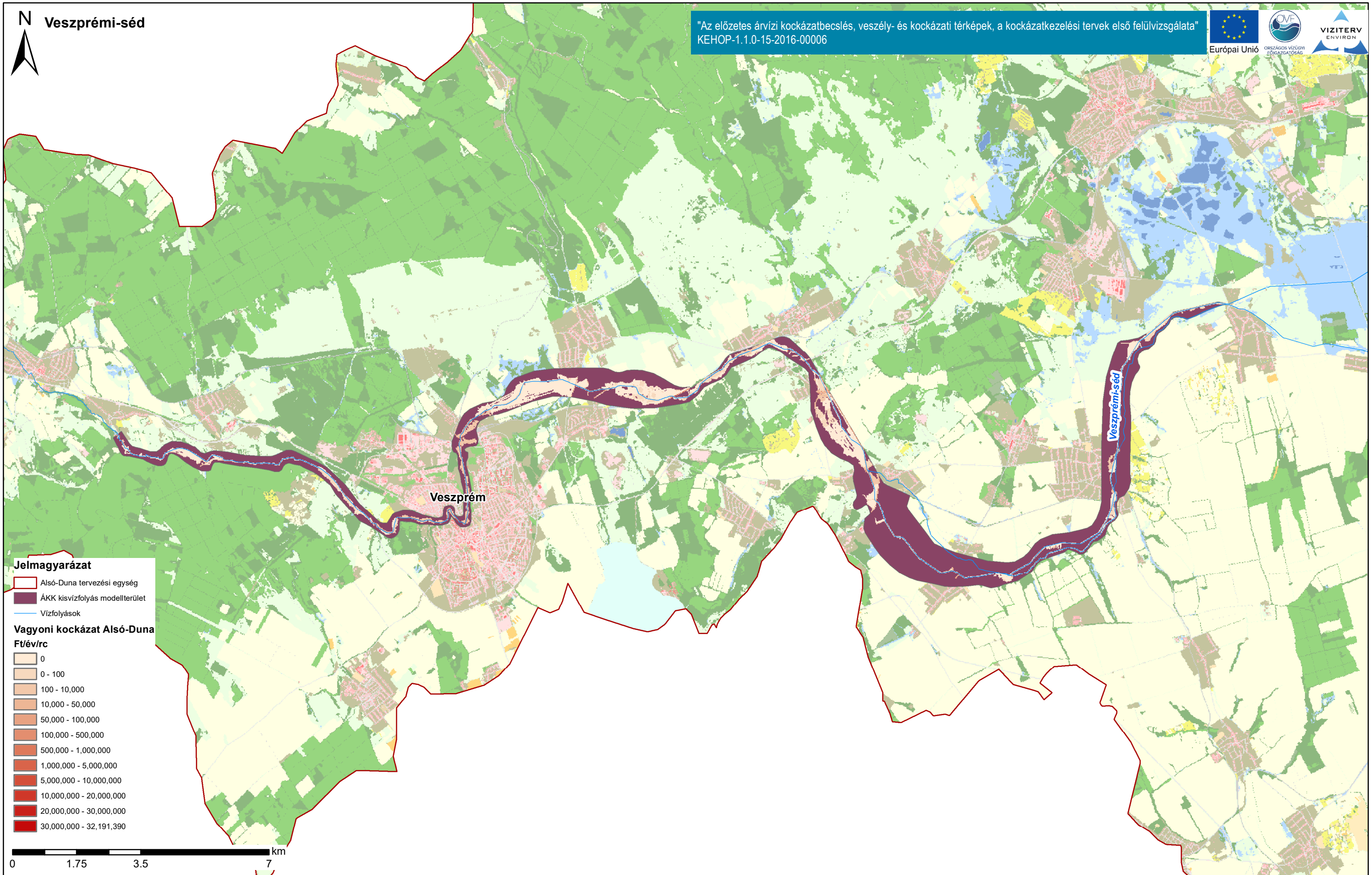

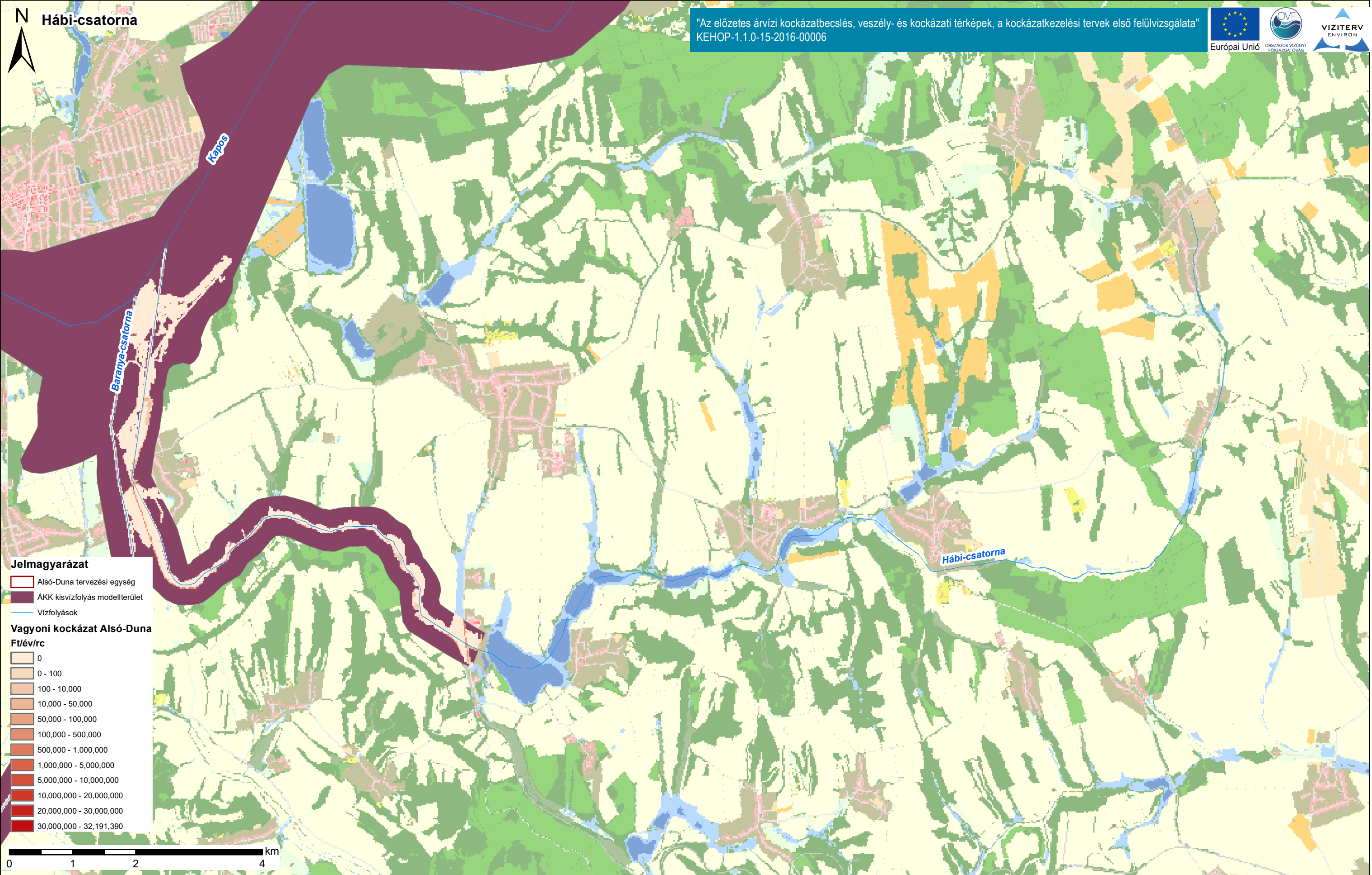

Duna vízgyűjtő magyarországi része

Alsó-Duna vagyon kockázati térképe

ÁKK tervezési egység: Alsó-Duna

A térkép a vagyon kockázati értékeket ábrázolja Ft/rc/év mértékegységgel, ahol rc = raszter cella (20x20m).

