"Az előzetes árvízi kockázatbecslés, veszély - és kockázati térképek, a kockázatkezelési tervek első felülvizsgálata"
KEHOP-1.1.0-15-2016-00006

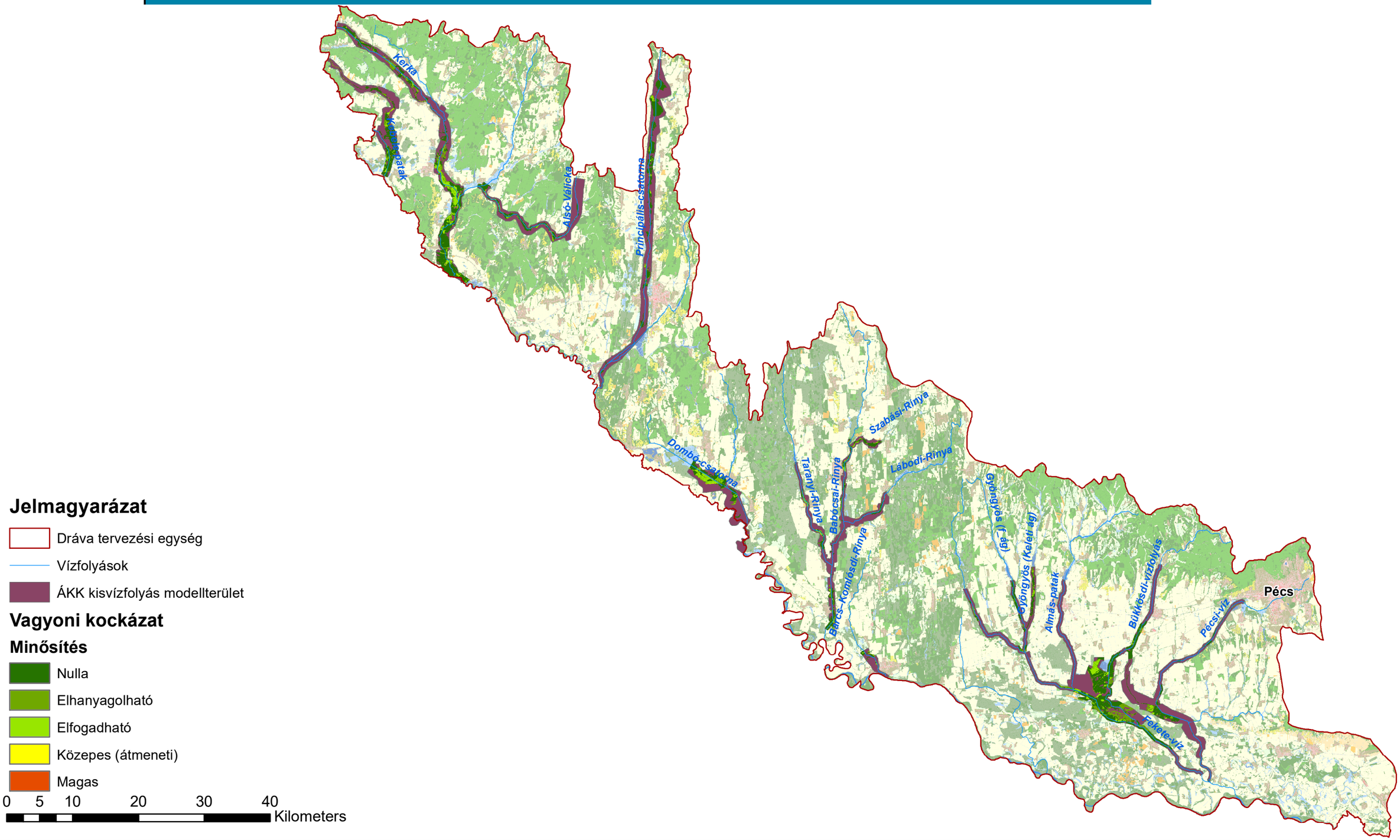

Duna vízgyűjtő magyarországi része	Vagyoni kockázat minősítési kategóriákkal ábrázolva
ÁKK tervezési egység: Felső-Tisza	A térkép a vagyoni kockázatokat ábrázolja a Dráva tervezési egységen. A kockázatokat a határérték számítások szerint besoroltuk Magas/Közepes/Elfogadható/Elhanyagolható kategóriákba.